

# DevDays2019 - Technik UPDATES - Liefersystem (Ab WW 3.0 / BW 6.0)

## Der Überblick:

- Das neue Liefersystem setzt die Arbeitsweise im Versand konsequent in der Software um.
- Die direkte Zusammenarbeit mit MDE und Packstation optimiert die täglichen Abläufe in Lager und Versand und trägt entscheidend zur Einsparung von Zeit und Kosten bei.
- Bedienphilosophie und Design der Oberfläche ermöglichen einzelgerichtetes Arbeiten und unterstützen den Anwender bei allen Arbeitsschritten und Entscheidungen.

Hier laden Sie direkt die PDF-Datei des UPDATES:

# Das neue Liefersystem - was genau ist darin enthalten?

Intensive Gespräche mit Anwendern und gemeinsame Konzeptarbeit in den SoftENGINE Developer-Camps haben zu einer grundlegenden Überarbeitung des Liefersystems geführt und die einzelnen Abläufe nochmals optimiert.

## Alles im Blick

Der Arbeitsplatz des Liefersystems zeigt die gesamte Situation im Versand klar strukturiert und übersichtlich an. Wichtige Details sind direkt sichtbar.

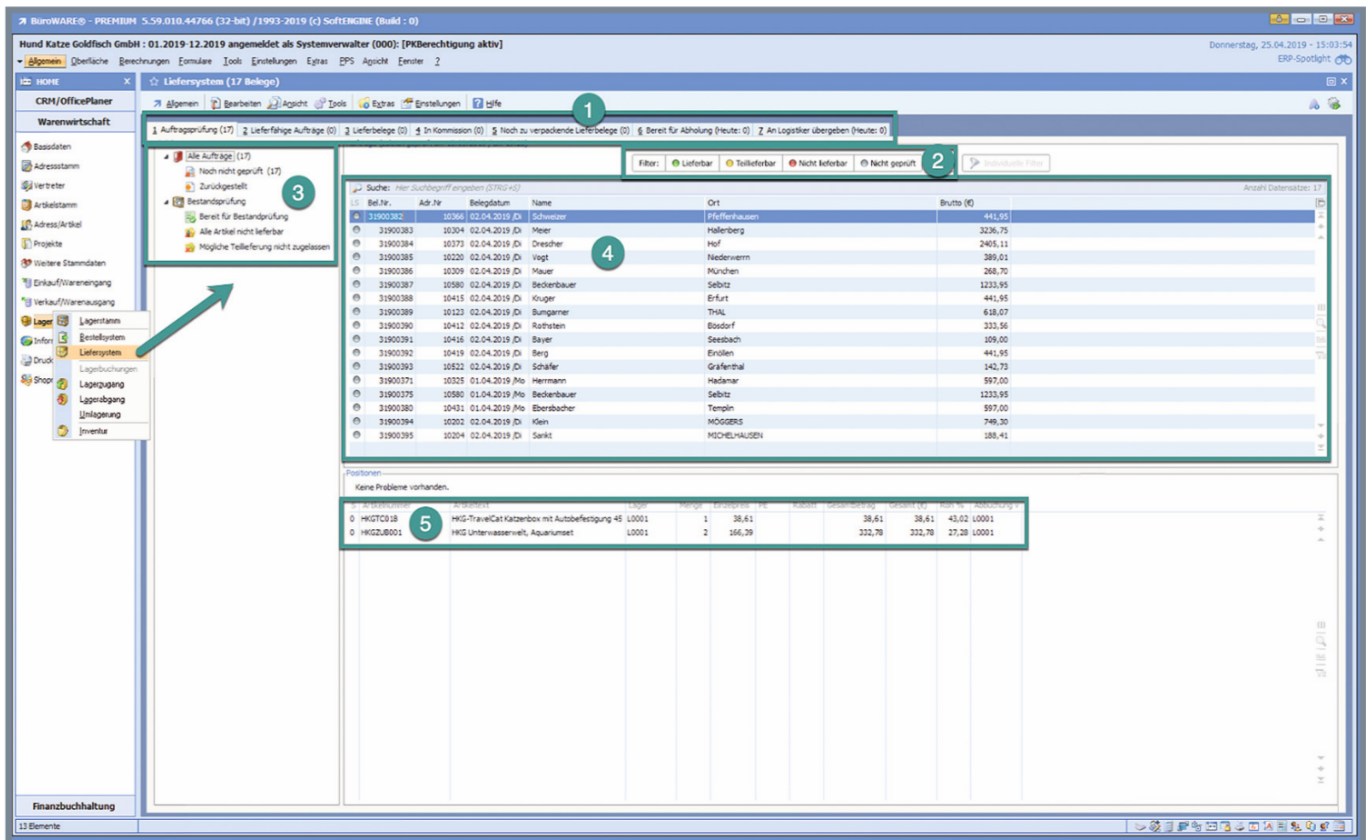

Registerkarten gliedern die Aufträge nach Bearbeitungsstatus

Ampelsystem zur Visualisierung der Lieferfähigkeit

## □ Baumstruktur zur Verdeutlichung von Prüf- und Lieferzustand

## □ Übersicht über alle Aufträge des gewählten Bereiches

## □ Anzeige aller im gewählten Auftrag enthaltenen Positionen

Der Arbeitsplatz ist die zentrale Plattform für Informationen und alle Aktionen.

## Der erste Schritt: Auftragsprüfung

Die Bearbeitung beginnt mit der Prüfung neuer Aufträge. Diese befinden sich zunächst im Status „Noch nicht geprüft“.

LS	Bel.Nr.	Adr.Nr.	Belegdatum	Name
●	31900382	10366	02.04.2019 /Di	Schweizer
○	31900383	10304	02.04.2019 /Di	Meier
○	31900384	10373	02.04.2019 /Di	Drescher
○	31900385	10220	02.04.2019 /Di	Vogt
○	31900386	10309	02.04.2019 /Di	Mauer
○	31900387	10580	02.04.2019 /Di	Beckenbauer
○	31900388	10415	02.04.2019 /Di	Kruger
○	31900389	10123	02.04.2019 /Di	Bumgarner
○	31900390	10412	02.04.2019 /Di	Rothstein
○	31900391	10416	02.04.2019 /Di	Bayer
○	31900392	10419	02.04.2019 /Di	Berg
○	31900393	10522	02.04.2019 /Di	Schäfer
○	31900371	10325	01.04.2019 /Mo	Herrmann

Die Prüfung wird manuell über das Menü gestartet.

In den Basisdaten können die Problemkategorien definiert werden.

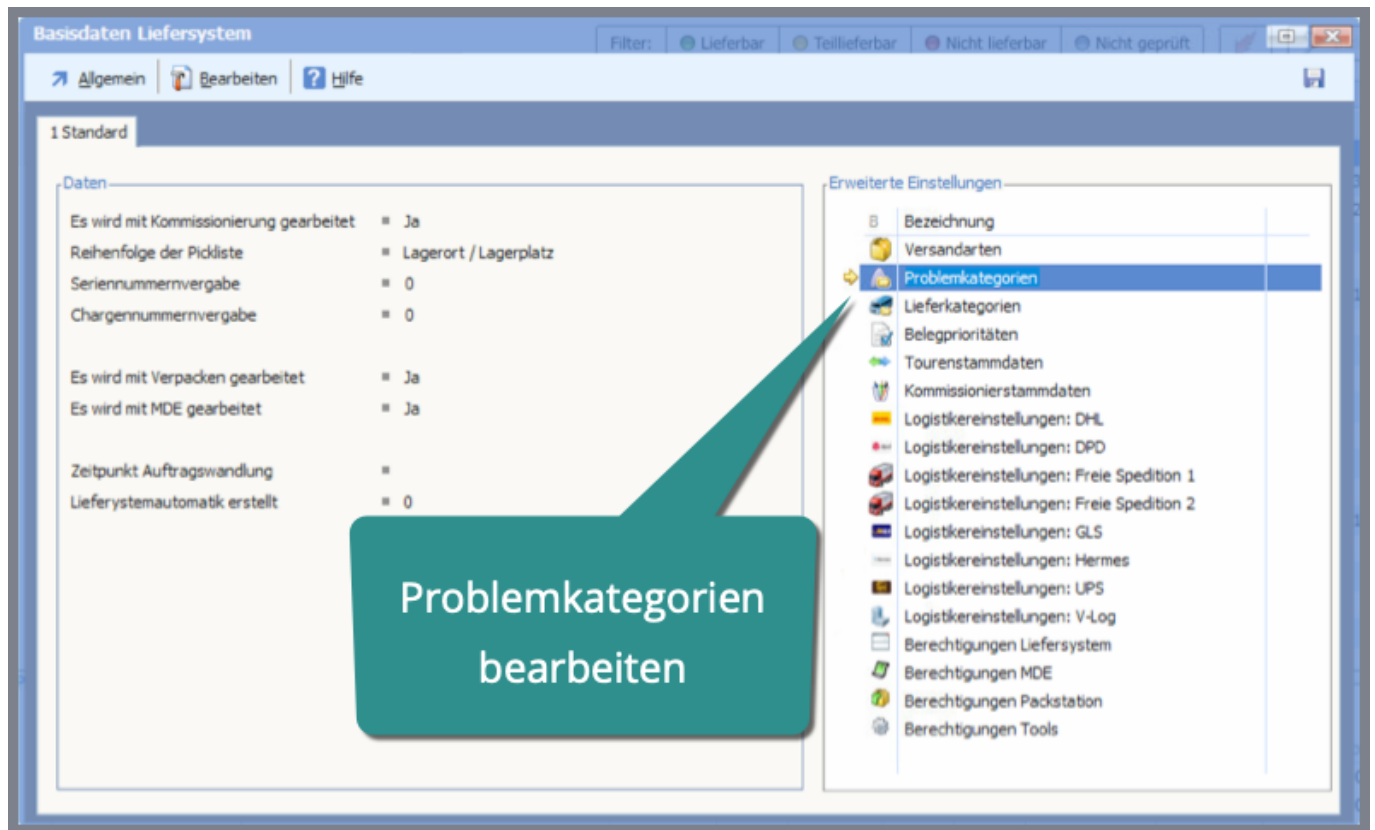

## Standardkriterien nutzen - eigene hinzufügen

Eine Vielzahl von Prüfkriterien, die sogenannten „Problemkategorien“, sind bereits vorbereitet und werden im Standard der Software zur Verfügung gestellt.

Sie können also sofort loslegen. Passen Sie die Vorgaben Ihren Bedürfnissen an oder fügen Sie eigene Kategorien hinzu.

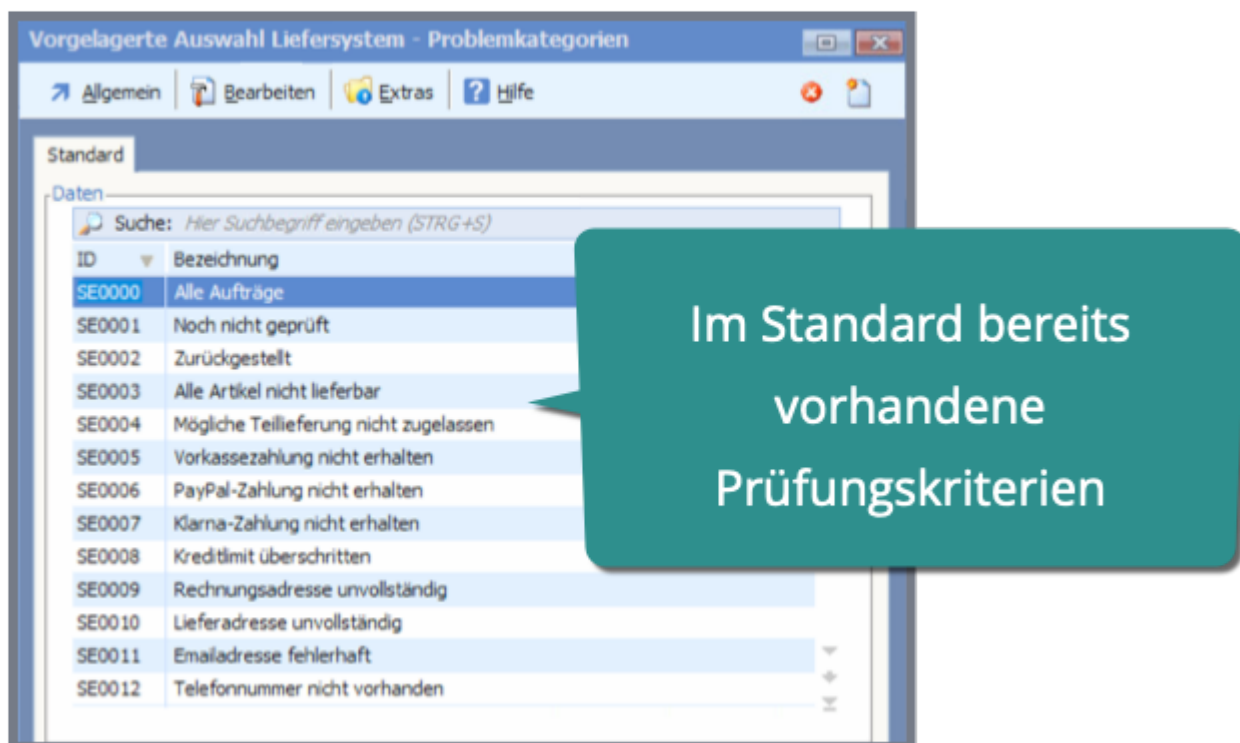

Die Kriterien für die Prüfung und deren Auswirkung auf den Auftrag lassen sich in den Einstellungen verändern.

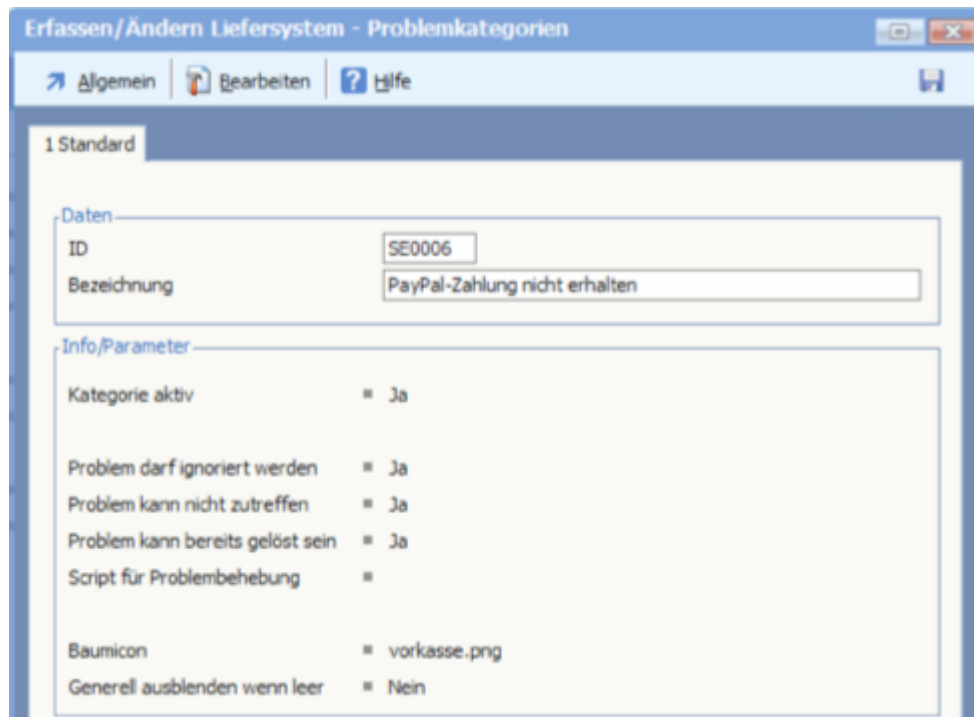

Erfassen/Ändern Liefersystem - Problemkategorien

Algemein Bearbeiten Hilfe

1 Standard

Daten

ID SE0006

Bezeichnung PayPal-Zahlung nicht erhalten

Info/Parameter

Kategorie aktiv  Ja

Problem darf ignoriert werden  Ja

Problem kann nicht zutreffen  Ja

Problem kann bereits gelöst sein  Ja

Script für Problembhebung

Baumicon  vorkasse.png

Generell ausblenden wenn leer  Nein

Mit den festgelegten Kriterien wird die Prüfung durchgeführt.

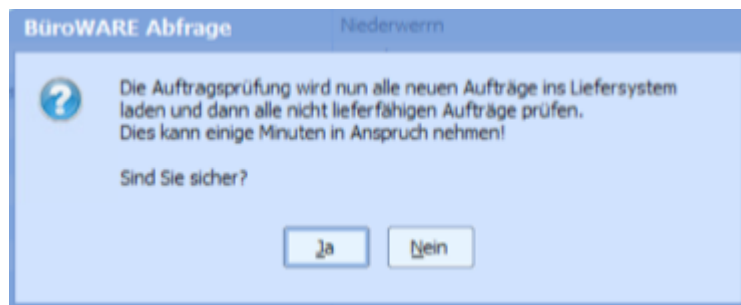

BüroWARE Abfrage Niederwerm

Die Auftragsprüfung wird nun alle neuen Aufträge ins Liefersystem laden und dann alle nicht lieferfähigen Aufträge prüfen. Dies kann einige Minuten in Anspruch nehmen!

Sind Sie sicher?

Ja Nein

## Nach der Prüfung: bearbeiten

Das Prüfungsergebnis wird detailliert angezeigt und spiegelt sich in der Darstellung des Liefersystems wider.

Die entsprechenden Aufträge werden in die jeweilige Problemkategorie eingeordnet und können direkt korrigiert werden.

Treffen mehrere Kriterien zu, wird der Auftrag in jeder betroffenen Kategorie angezeigt.

## BüroWARE Hinweis

Die Prüfung wurde erfolgreich durchgeführt!

Anzahl Aufträge: 17

Anzahl Aufträge auf Probleme vor Bestandsprüfung geprüft: 17

Anzahl Aufträge auf Bestandsprobleme geprüft: 0

Anzahl Aufträge auf Probleme nach Bestandsprüfung geprüft: 0

Aufträge als lieferbar markiert: 0

Aufträge mit Problemen: 17

Nicht geprüfte Aufträge: 0

Davon warten auf Teillieferung: 0

Davon zurückgestellt: 0

Davon bei einem anderen Bediener in Bearbeitung: 0

OK

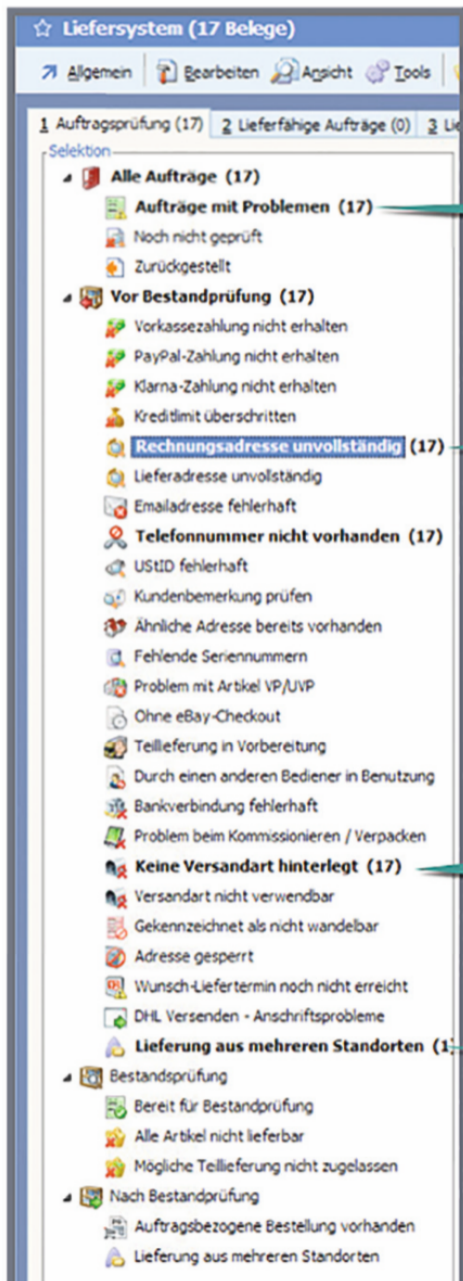

Aufträge mit festgestellten Problemen

Einordnung der Aufträge in  
Problemkategorien

Aufträge können gleichzeitig in  
mehreren Kategorien enthalten sein

Lager-Standorte werden geprüft

## Vorbereitete Lösungs-Dialoge

Starten Sie über das Menü die Bearbeitung der zu korrigierenden Aufträge.

☆ **Liefersystem (17 Belege)**

➤ Allgemein | 
 🔧 Bearbeiten | 
 👁 Ansicht | 
 🛠 Tools | 
 📁 Extras | 
 ⚙ Einstellungen | 
 ❓ Hilfe

1 Auftragsprüfung (17) | 
 2 Lieferfähige Aufträge (0) | 
 3 Lieferbelege (0) | 
 4 In Kommission (0) | 
 5 Noch zu verpackende Lieferbelege (0)

Selektion: ⌵ **Alle Aufträge (17)**

- 📄 **Aufträge mit Problemen (17)**
  - 📄 Noch nicht geprüft
  - 📄 Zurückgestellt
- 🏠 **Vor Bestandprüfung (17)**
  - 📄 Vorkassezahlung nicht erhalten
  - 📄 PayPal-Zahlung nicht erhalten
  - 📄 Klarna-Zahlung nicht erhalten
  - 📄 Kreditlimit überschritten
  - 📄 Rechnungsadresse unvollständig (17)
  - 📄 Lieferadresse unvollständig
  - 📄 Emailadresse fehlerhaft
  - 📄 Telefonnummer nicht vorhanden
  - 📄 USTID fehlerhaft
  - 📄 Kundenbemerkung prüfen
  - 📄 Ähnliche Adresse bereits vorhanden
  - 📄 Fehlende Seriennummern
  - 📄 Problem mit Artikel VP/UPV
  - 📄 Ohne eBay-Checkout
  - 📄 Teillieferung in Vorbereitung

Aufträge (zuletzt geprüft am 25.04.2019 / um 15:09)

Suche: *Hier Suchbegriff eingeben (STRG+S)*

LS	Bel.Nr.	Adr.Nr	Belegdatum	Name
●	31900382	10366	02.04.2019 /Di	Schweizer
●	31900383	10304	02.04.2019 /Di	Meier
●	31900384	10373	02.04.2019 /Di	Drescher
●	31900385	10220	02.04.2019 /Di	Vogt
●	31900386	10309	02.04.2019 /Di	Mauer
●	31900387	10580	02.04.2019 /Di	Beckenbauer
●				Kruger
●				Bumgarner
●				Rothstein
●				Bayer
●				Berg
●	31900393	10522	02.04.2019 /Di	Schäfer
●	31900371	10325	01.04.2019 /Mo	Herrmann
●	31900375	10580	01.04.2019 /Mo	Beckenbauer
●	31900380	10431	01.04.2019 /Mo	Ebersbacher
●	31900394	10202	02.04.2019 /Di	Klein
●	31900395	10204	02.04.2019 /Di	Sankt

⌵ **Alle Aufträge dieser Kategorie erneut prüfen**  
 ⌵ **Beheben-Dialog für alle Aufträge dieser Kategorie aufrufen**   
 ⌵ Ignorieren-Dialog für alle Aufträge dieser Kategorie aufrufen  
 ⌵ Kategorie-Eigenschaften

Für jede Problemkategorie steht ein auf das Problem zugeschnittener Dialog zur Verfügung, der es ermöglicht, den Auftrag zu korrigieren.

Dabei wurde weitgehend darauf geachtet, dass keine speziellen Kenntnisse zur Bearbeitung nötig und die Vorgänge möglichst einfach durchzuführen sind.

Problem "Rechnungsadresse unvollständig" beheben ... / Beleg 31900382

Algemein Bearbeiten Tools Hilfe

1 Standard

Belegkenndaten

Beleggruppe	00
Belegnummer	31900382
Belegdatum	02.04.2019 /Di
Adressnummer	10366

Information

Die Rechnungsadresse des Auftrags ist nicht korrekt oder unvollständig.  
Bitte korrigieren Sie die Anschrift um diese im Beleg zu aktualisieren.

Aktion

Anschrift automatisch aus der Adresse übernehmen  
 Anschrift manuell korrigieren:

Vorschau Anschrift aus Adresse:

Name 1	Schweizer
Name 2	Luca
Name 3	
Ort	Pfeffenhausen
Straße	Neuer Jungfernstieg 72
Hausnummer	
PLZ	84074
Land	DE : Deutschland

Anschrift

Vorname	Luca
Nachname	Schweizer

Ort

Ort	Pfeffenhausen
Straße	Neuer Jungfernstieg 72
PLZ	84074
Land	Deutschland

Ansprechpartner

Ansprechpartner	nicht hinterlegt
-----------------	------------------

Einstellungen/Info

Belegwert	
Marketplace	
Versandart	
Nicht lieferbare Positionen	

Informationsbereich

Aktionsbereich

Mithilfe dieser Dialoge wird verhindert, dass ein Auftrag direkt geöffnet und bearbeitet werden muss. Fehlerquellen sind so ausgeschlossen.

## Einfache Entscheidungen

Nicht immer müssen Aufträge aufgrund eines Problems zurückgestellt werden. Manche Kategorien dienen der Information und könnten wichtig sein.

Diese sind dann so einzustellen, dass ein Problem auch ignoriert werden kann und der Auftrag dadurch lieferfähig wird. Sinnvolle Gründe für eine Entscheidung stehen als Vorschlag bereit.

 Abbrechen (ESC)  Problem ignorieren (F9)

### 1 Standard

#### Information

Wenn Sie dieses Problem ignorieren wird der Auftrag aus der Problemkategorie entfernt. Der Auftrag wird anschließend erneut geprüft wobei alle ignorierten Probleme übersprungen werden. Der Auftrag kann dadurch als lieferbar markiert werden. Bitte geben Sie einen Grund an warum dieses Problem ignoriert werden kann.

#### Begründung

- Telefonnummer nicht notwendig
- (Kein Vorschlag eingetragen)

**Vorbereitete Gründe**

Liefersystem (17 Belege)

Alles | Bearbeiten | Ansicht | Ipo | Extras | Einstellungen | Hilfe

1 Auftragsprüfung (1) 2 Lieferfähige Aufträge (16) 3 Lieferbelege (0) 4 In Kommission (0) 5 Noch zu verpackende Lieferbelege (0) 6 Bereit für Abholung (Heute: 0) 7 An Logistiker übergeben (Heute: 0)

Suche: Hier Suchbegriff eingeben

Bel.Nr.	Adr.Nr.	Brutto (€)	Ve
31900382		441,95	3
31900384		3236,75	3
31900385	10220	2405,11	3
31900386	10330	389,01	3
31900387	10580 02.04.2019 / Di	268,70	3
31900388	10580	1233,95	3
31900389		441,95	3
31900390		333,56	3
31900391	10410	109,00	3
31900392	10410	441,95	3
31900393	10520	142,73	3
31900371	10325	597,00	3
31900375	10580	1233,95	3
31900380	10431	597,00	3
31900394	10202 02.04.2019 / Di	749,30	3
		188,41	3

Verteilung der Aufträge auf Versender

Was wird wie verschickt?

Die Bearbeitung ändert den Lieferstatus automatisch

Prüfung nach Kunden mit mehreren Aufträgen

Aufträge mit einem Artikel, nach Artikel gruppiert

Liefermenge	Rückstand	Einzelpr	PE	Rabatt	Gesamtbetra	Gesamt EUR	Roh %
1,0000		38,61			38,61	38,61	43,02
2,0000		166,39			332,78	332,78	27,28

Der Status der einzelnen Belege ist klar ersichtlich und Informationen, die eventuell eine besondere Vorgehensweise erfordern, werden sofort angezeigt.

## Sonderfälle

Aufträge, die unter Umständen abweichend vom üblichen Vorgehen behandelt werden können oder müssen, sind leicht auffindbar.

☆ Liefersystem (17 Belege)

Alles | Bearbeiten | Ansicht | Tools | Extras | Einstellungen | Hilfe

1 Auftragsprüfung (1) 2 Lieferfähige Aufträge (16) 3 Lieferbelege (0) 4 In Kommission (0) 5 Noch zu verpackende Lieferbelege (0) 6 Bereit für Abholung (Heute: 0) 7 An Logistiker übergeben (Heute: 0)

Suche: Hier Suchbegriff eingeben (STRG+S)

M	LS	Bel.Nr.	Adr.Nr.	Belegdatum	Name	Ort
		31900387	10580	02.04.2019 /Di	Beckenbauer	Sebitz
		31900375	10580	01.04.2019 /Mo	Beckenbauer	Sebitz

Positionen

S	Artikel	Text	Lager	Menge	Liefermenge	Rückstand	Einzelpr	PE	R
0	HKGZ	HKG Unterwasserwelt, Aquariumset	L0001	2	2,0000		166,39		
0	HKG	HKG Unterwasserwelt, Aquariumset "Big Fis	L0001	2	2,0000		335,29		
0	L	HKG-TravelDog Hundekorb für das Fahrrad	L0001	1	1,0000		33,57		

Besondere Vorgehensweise möglich

Kunden, an die beispielsweise mehr als ein Auftrag zu liefern ist, werden separat dargestellt. Der Anwender kann jetzt entscheiden, ob die Aufträge zusammengefasst werden sollen. Damit unterstützt Sie das Liefersystem dabei, Kosten und Verpackung einzusparen.

Ebenso sind Aufträge mit nur einem Artikel aufgelistet. Die betreffenden Artikel werden ebenso angezeigt. Zusätzlich wird angegeben, in welcher Menge der jeweilige Artikel in den Belegen vorhanden ist.

Gibt es hier Häufungen, könnte ein Mitarbeiter gleich die gesamten Artikel aus dem Lager holen und somit die Aufträge schneller versandfertig machen und Zeit sparen.

## Manuelle Auswahl möglich

Nicht immer sollen alle Belege automatisiert weiterverarbeitet werden. Mit Hilfe einer Markierungsfunktion sind Sie in der Lage, durch Drücken der „+“-Taste Aufträge zu markieren und die automatische Verarbeitung ausschließlich auf die markierte Gruppe anzuwenden.

Liefersystem (17 Belege)

1 Auftragsprüfung (1) 2 Lieferfähige Aufträge (16) 3 Lieferbelege (0) 4 In Kommission (0) 5 Noch zu verpackende Lieferbelege (0) 6 Bereit für Abholung (Heute: 0) 7 An Logistiker übergeben (Heute: 0)

Suche: Hier Suchbegriff eingeben (STRG+S)

M	LS	Bel.Nr.	Adr.Nr.	Belegdatum	Name	Ort	Brutto (€)	Ve
		31900382	10366	02.04.2019 /Di	Schweizer	Pfeffenhausen	441,95	3
		31900383	10304	02.04.2019 /Di	Meier	Hallenberg	3236,75	3
		31900384	10373	02.04.2019 /Di	Drescher	Hof	2405,11	3
		31900385	10220	02.04.2019 /Di	Vogt	Niederwerrn	389,01	3
		31900386	10309	02.04.2019 /Di	Mauer	Munchn	268,70	3
		31900387	10580	02.04.2019 /Di	Beckenbauer	Selbitz	1233,95	3
		31900388	10415	02.04.2019 /Di	Kruger	Erfurt	441,95	3
		31900390	10412	02.04.2019 /Di	Rothstein	Bosdorf	333,56	3
		31900391	10416	02.04.2019 /Di	Bayer	Seebach	109,00	3
		31900392	10419	02.04.2019 /Di	Berg	Ennollen	441,95	3
		31900393	10522	02.04.2019 /Di	Schäfer	Gräfenenthal	142,73	3
		31900371	10325	01.04.2019 /Mo	Herrmann	Hadamar	597,00	3
		31900375	10580	02.04.2019 /Di	Beckenbauer	Selbitz	1233,95	3
		31900380	10431	01.04.2019 /Mo	Ebersbach		597,00	3
		31900394	10202	02.04.2019 /Di	Klein		749,30	3
		31900395	10204	02.04.2019 /Di	Sankt		188,41	3

Positionen

Kategorie:

S Artikelnummer Text

0 HKGDL046 HKG-DogLife Hundehütte „Pfalz“ L0001 1 1,000 109,00 109,00 109,00 44,95

Anwendung automatischer Funktionen auf eine Belegauswahl

Die möglichen Automatikvorgänge werden angezeigt und können direkt ausgeführt werden. Durch die manuelle Auswahl ist es beispielsweise möglich, für alle Aufträge mit einem Artikel die Lieferbelege zu erstellen und für eine andere Gruppe die Belege inkl. Pickliste zu erzeugen.

Liefersystem (17 Belege)

1 Auftragsprüfung (1) 2 Lieferfähige Aufträge (16) 3 Lieferbelege (0) 4 In Kommission (0) 5 Noch zu verpackende Lieferbelege (0) 6 Bereit für Abholung (Heute: 0) 7 An Logistiker übergeben (Heute: 0)

Suche: Hier Suchbegriff eingeben (STRG+S)

M	LS	Bel.Nr.	Adr.Nr.	Belegdatum	Name	Ort	Brutto (€)	Ve
		31900382	10366	02.04.2019 /Di	Schweizer	Pf...	441,95	3
		31900383	10304	02.04.2019 /Di	Meier	Ho...	3236,75	3
		31900384	10373	02.04.2019 /Di	Drescher	Ho...	2405,11	3
		31900385	10220	02.04.2019 /Di	Vogt	Nie...	389,01	3
		31900386	10309	02.04.2019 /Di	Mauer	MU...	268,70	3
		31900387	10580	02.04.2019 /Di	Beckenbauer	Se...	1233,95	3
		31900388	10415	02.04.2019 /Di	Kruger	Er...	441,95	3
		31900390	10412	02.04.2019 /Di	Rothstein	Bo...	333,56	3
		31900391	10416	02.04.2019 /Di	Bayer	Se...	109,00	3
		31900392	10419	02.04.2019 /Di	Berg	En...	441,95	3
		31900393	10522	02.04.2019 /Di	Schäfer	Gr...	142,73	3
		31900371	10325	01.04.2019 /Mo	Herrmann		597,00	3
		31900375	10580	01.04.2019 /Mo	Beckenba		1233,95	3
		31900380	10431	01.04.2019 /Mo	Ebersbach		597,00	3
		31900394	10202	02.04.2019 /Di	Klein		749,30	3
		31900395	10204	02.04.2019 /Di	Sankt		188,41	3

Positionen

Der Auftrag befindet sich in keiner spezifischen Lieferkategorie.

S Artikelnummer Text

0 HKGTC018 HKG-TravelCat Katzenbox mit Autobefestg L0001 1 1,000 38,61 38,61 38,61 43,0

0 HKGZUB001 HKG Unterwasserwelt, Aquariumset L0001 2 2,000 166,39 332,78 332,78 27,2

Aktuell mögliche Automatikvorgänge

Lieferbelege erstellen: Nach Versandart

Abbrechen (ESC) Fortfahren (F9)

1 Standard

Aktion

- Lieferbelege erstellen
- Lieferbelege erstellen und zur Kommission freigeben
- Lieferbelege erstellen und zur Kommission freigeben und Pickliste drucken
- Lieferbelege erstellen und zum Verpacken freigeben
- Lieferbelege erstellen und zum Verpacken freigeben und Pickliste drucken
- Lieferbelege erstellen und drucken und zur Abholung bereitstellen

## Klare Optionen für einfaches Arbeiten

Da immer nur die Optionen und Aktionen angeboten werden, die zum aktuellen Zeitpunkt bzw. im Zustand der Belege möglich sind, ist die Bedienung für den Anwender einfach und spart viel Zeit.

Pickliste-Nr: 1  
Nach Versandart

Seite 1  
von: Systemverwalter  
für: Alle Kommissionierer  
am/um: 25.04.2019 15:21:05

Empfängeradresse:  
Mauer  
Laura  
Landsberger Allee 19  
80324 München  
DEUTSCHLAND

Barcodes zum  
schnellen  
Scannen

\*41900392\*

Auftragsnummer: 31900386  
Auftragsdatum: 02.04.2019  
Versandart: Versandart DHL

Zeile	Lagerkoordinate			Artikelnummer		Menge	Einheit
	Lager	Zone	Regal	Bezeichnung	Platz		
1	L000	1		HKGFF002		5,00	PACK
				HKG Futter Tabs 120g			
2	L000	1		HKGFF003		5,00	PACK
				HKG Farbfutter Granulat			
3	L000	1		HKGFF004		5,00	PACK
				HKG Futterwürfel "New Fish" 100 ml			
4	L000	1		HKGFF005		5,00	PACK
				HKG Futterwürfel "New Fish" 250 ml			
5	L000	1		HKGFF006		10,00	PACK
				HKG FishDeli Gelfutter "Mücki" 50g			
6	L000	1		HKGFF007		10,00	PACK
				HKG FishDeli Gelfutter "Krill" 50g			
7	L000	1		HKGFF008		10,00	PACK
				HKG FishDeli Bodenfutter 100 ml			
8	L000	1		HKGFF001		5,00	PACK
				HKG pures Plankton 16g			

Klare Informationen auch  
beim Druck

Gedruckte Dokumente sind klar strukturiert und enthalten Barcodes zum schnellen Scannen - ein

weiterer Baustein für das einfache Arbeiten.

## Zieloptimierte Bearbeitungsvarianten

Aufträge können nach verschiedenen Kriterien gruppiert und bearbeitet werden. Ein wichtiges Kriterium ist die Versandart.

Aufträge, die möglichst zum gleichen Zeitpunkt versandbereit zur Abholung vorbereitet sein müssen, können somit zielgerichtet nacheinander abgearbeitet werden.

S	B	Bel.Nr.	Adr. Nr.	Belegdatum	Name	Ort	Brutto (€)	Anzahl Datensätze: 6
●	L	00	41900292	10309	25.04.2019 /Do	Laura Meier	München	268,70
●	L	00	41900293	10580	25.04.2019 /Do	Christna Beckenbauer	Seibitz	1235,95
●	L	00	41900294	10415	25.04.2019 /Do	Ute Kruger	Erfurt	441,95
●	L	00	41900295	10422	25.04.2019 /Do	Manuela Rothstein	Rosdorf	333,96
●	L	00	41900296	10426	25.04.2019 /Do	Dirk Bayer	Seebach	109,00
●	L	00	41900297	10429	25.04.2019 /Do	Peter Berg	Enellen	441,95

S	Artikelnr.	Text	Lager	Menge	Einzelpr.	PE	Rabatt	GesamtBetra	Gesamt EUR	Roh %
0	HKGF001	HWG pures Plankton 15g	L0001	5	5,03			25,15	25,15	54,27
0	HKGF002	HWG Futter Tabs 120g	L0001	5	4,96			24,80	24,80	41,53
0	HKGF003	HWG Farbfutter Granulat	L0001	5	4,54			22,70	22,70	60,25
0	HKGF004	HWG Futtervorfal "New Fish" 150	L0001	5	2,69			13,45	13,45	55,29
0	HKGF005	HWG Futtervorfal "New Fish" 250	L0001	5	5,00			25,00	25,00	42,00
0	HKGF006	HWG FishDel Gelfutter "Mucki" 50g	L0001	10	3,53			35,30	35,30	64,59
0	HKGF007	HWG FishDel Gelfutter "Yo!B" 50g	L0001	10	3,57			35,70	35,70	65,55
0	HKGF008	HWG FishDel Bodenfutter 100 ml	L0001	10	4,37			43,70	43,70	6,18

Einzelne Belege können geöffnet und bearbeitet werden.

1 Pro Artikel | 2 Alle Artikel

Rechnungsadresse

Name  Mauer  
 Laura  
 nicht hinterlegt

Ort  München

Straße  Landsberger Alee

Hausnummer  19

PLZ  80324

Land  DE - Deutschland

Lieferadresse

Name  nicht hinterlegt  
 nicht hinterlegt  
 nicht hinterlegt

Ort  nicht hinterlegt

Straße  nicht hinterlegt

Hausnummer  nicht hint

PLZ  nicht hint

Land  nic

Fertig und  
weiter...

Zu verpackende Artikel

Suche: Hier Suchbegriff eingeben (STRG+S)

Anzahl Datensätze: 8

Aktuelle Packmenge	Zu verpacken	Lagereinheit	Gewicht in kg	Artikel
5,00		5,00 PACK		HKGFF001 : HKG pures Plankton 15g
5,00	5,00	5,00 PACK		HKGFF002 : HKG Futter Tabs 120g
5,00	5,00	5,00 PACK		HKGFF003 : HKG Farbfutter Granulat
5,00	5,00	5,00 PACK		HKGFF004 : HKG Futterwürfel "New Fish" 100 ml
5,00	5,00	5,00 PACK		HKGFF005 : HKG Futterwürfel "New Fish" 250 ml
10,00	10,00	10,00 PACK		HKGFF006 : HKG FishDeli Gelfutter "Mucki" 50g
10,00	10,00	10,00 PACK		HKGFF007 : HKG FishDeli Gelfutter "Ynill" 50g
10,00	10,00	10,00 PACK		HKGFF008 : HKG FishDeli Bodenfutter 100 ml

Artikelmengen

Versandart

Versandart  Versandart DHL

Maximales Gewicht  nicht hint

bereits erstellte Pakete

Nr.	Versandmittel	Anzahl Artikel	Gesamtgewicht

Aktuelles Versandmittel

Nr.	Bezeichnung	Anzahl Artikel	Gesamtgewicht
1	Päckchen bis 2kg	55,00	2,00
2	Paket bis 10kg		
3	Paket bis 20kg		
4	Paket bis 31,5kg		
5	Europalette eigene Spedition		

Versandmittel

Verpacken / Lieferbeleg 41900392

Algemein Bearbeiten Einstellungen

1 Pro Artikel 2 Alle Artikel

Rechnungsadresse: Name Mauer, Laura

Lieferadresse: Name, Ort, Straße, Hausnummer, PLZ, Land

Hier Suchbegriff eingeben (STRG+S)

Mackmenge	Zu verpacken	Lagereinr.
5,00	5,00	PACK
5,00	5,00	PACK
5,00	5,00	PACK
0	5,00	PACK
0	5,00	PACK
0	10,00	PACK
0	10,00	PACK

Anzahl Datensätze: 8

- : HKG pures Plankton 16g
- : HKG Futter Tabs 120g
- : HKG Farbfutter Granulat
- : HKG Futterwürfel "New Fish" 100 ml
- : HKG Futterwürfel "New Fish" 250 ml
- : HKG FishCell Gelfutter "Mucki" 50g
- : HKG FishCell Gelfutter "Yo-B" 50g
- : HKG FishCell Bodenfutter 100 ml

Nr.	Gesamtgewicht
1 Päckchen bis 10kg	15,00
2 Paket bis 10kg	2,00
3 Paket bis 20kg	
4 Paket bis 31,5kg	
5 Europalette eigene Spedition	

Anzahl Artikel Gesamtgewicht

Mengen sind änderbar

Einzelne Positionen können hinsichtlich Menge und Zuordnung zu den Verpackungsmitteln bearbeitet werden, um den Versand zu optimieren.

Verpacken / Lieferbeleg 41900392

Alles Allgemein Bearbeiten Einstellungen

1 Pro Artikel 2 Alle Artikel

Rechnungsadresse

Name : Mauer  
Laura  
nicht hinterlegt

Ort : München

Straße : Landsberger Allee

Hausnummer : 19

PLZ : 80324

Land : DE - Deutschland

Lieferadresse

Name : nicht hinterlegt  
nicht hinterlegt  
nicht hinterlegt

Ort : nicht hinterlegt

Straße : nicht hinterlegt

Hausnummer : nicht hint

PLZ : nicht hint

Land : nie

Versandart

Versandart : Versandart DHL

Maximales Gewicht : nicht hint

Anzahl Pakete

Anzahl Pakete  - +

Aktuelles Versandmittel

Nr.	Bezeichnung	Anzahl Artikel	Gesamtgewicht
1	Päckchen bis 2kg		
2	Paket bis 10kg		
3	Paket bis 20kg		
4	Paket bis 31,5kg		
5	Europalette eigene Spedition		

Pakete

Nr.	Versandmittel	Anzahl Artikel	Gesamtgewicht
1	3 : Paket bis 20kg	1	20,00
2	3 : Paket bis 20kg	54	20,00

Artikelpositionen

Suche: hier Suchbegriff eingeben (STRG+S) Anzahl Datensätze: 0

Zu verpacken	Lagereinheit	Gewicht in kg	Artikel
5,00	PACK		HKGFF001 : HKG pures Plankton 15g
5,00	PACK		HKGFF002 : HKG Futter Tabs 120g
5,00	PACK		HKGFF003 : HKG Farbfutter Granulat
5,00	PACK		HKGFF004 : HKG Futterwürfel "New Fish" 100 ml
5,00	PACK		HKGFF005 : HKG Futterwürfel "New Fish" 250 ml
10,00	PACK		HKGFF006 : HKG FishDel Gelfutter "Muds" 50g
10,00	PACK		HKGFF007 : HKG FishDel Gelfutter "Krill" 50g

Aufteilung auf mehrere Pakete

Artikel pro Beleg

Ist alles fertig, können die Belege gedruckt werden.

## Klar kommuniziert - wo stehen wir?

Schon auf den „Reitern“ der Registerkarten ist sichtbar, wo sich wie viele Aufträge gerade befinden. Detailliertere Informationen finden Sie dann auf den einzelnen Registerkarten.

Liifersystem (17 Belege)

Suche: Hier Suchbegriff eingeben (STRG+AS)

Lfd. Nummer	Logistiker	Versandart	Anz. Belege
1	DHL (Bevlog)	3 : Versandart DHL	3

Welche Versandarten?

Wieviele Aufträge sind bereit zum Abholen?

Lieferscheine der gewählten Versandart

Belegnr.	Beleggruppe	Bel.Nr.	Adr.Nr.	Belegdatum	Versandart	Sendungsnummer	E-Mail versendet
L	00	41900392	10309 : Laura Mauer / München	25.04.2019, Do	3 : Versandart DHL		
L	00	41900393	10580 : Christina Beckenbauer / Selbitz	25.04.2019, Do	3 : Versandart DHL		
L	00	41900394	10415 : Ute Kruger / Erfurt	25.04.2019, Do	3 : Versandart DHL		

Sind die Lieferungen an den Logistiker übergeben, werden sie als „Übergeben“ markiert. Damit wird der Status geändert und die Belege werden automatisch in den Bereich „An Logistiker

übergeben“ verschoben.

Versandart	Anz. Belege
3 : Versandart DHL	3

**Mit der zugrunde liegenden neuen Konzeption und der konsequenten Ausrichtung auf optimale Abläufe im Versand unterstützt das Liefersystem entscheidend die effektive und störungsfreie Arbeit beim Picken, Packen und Versenden.**